

INSTRUCCIONES DE TOMA DE FOTOGRAFÍA PARA CREDENCIAL DE USUARIOS DE CURSOS DE IDIOMAS

1. El usuario debe estar de frente mirando directamente a la cámara de celular o computadora.
2. Todas las características faciales deben estar visibles, con ojos abiertos, boca cerrada y orejas visibles. La expresión debe ser neutral sin obstrucciones (cabello o colgijes).
3. El fondo debe ser de blanco y liso
4. Ningún otro objeto puede ser visible en la foto (como la mano, juguete u otra persona).
5. Los anteojos son aceptables en la foto sólo si los lentes no son negros y no hay reflejos, sombras o marcos gruesos que oscurecen los ojos.
6. No se acepta orientación de la cabeza con inclinación hacia la derecha o izquierda.
7. No se acepta orientación de la cabeza con inclinación hacia arriba o abajo.
8. No aceptan artículos decorativos como sombreros, bufandas u otros artículos que puedan llegar a oscurecer las características faciales.
9. Evitar sombras sobre la cara o sobre el fondo.
10. La cara debe estar en el centro de la foto con todas las características faciales visibles, en el tono natural de la piel y sin uso de filtros.

Plantilla de fotografías con diferentes ejemplos de foto digital
correcta e incorrectas.

POSICIÓN DE LA CARA



EXPRESIÓN



ACCESORIOS / FONDO



CORRECTO

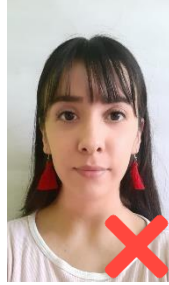

**ARETES
VISTOSOS**

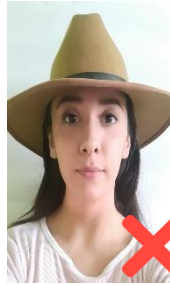

SOMBRERO/ GORRA

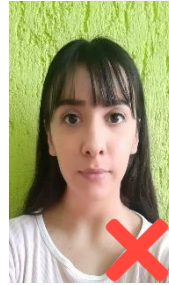

**FONDO DE COLOR
O NO LISO**



**COMO LA MANO,
JUGUETES U OTRA
PERSONA**

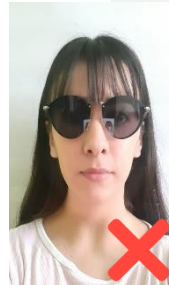

LENTE NEGROS

POSE



CORRECTO



POSE DE RETRATO

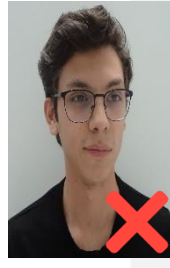

**CABEZA NO CENTRADA/
APARTANDA LA MIRADA
DE LA CÁMARA**

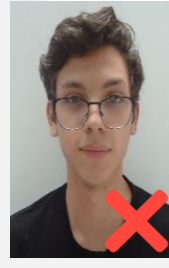

**MARCOS QUE CUBREN
LOS OJOS O REFLEJO
EN LENTES**



CABEZA INCLINADA